

 **REGIA NAȚIONALĂ A PĂDURILOR- ROMSILVA**  
**DIRECȚIA SILVICĂ ALBA**  
**OCOLUL SILVIC GÎRDA**

Girda de Sus, str. Izvoarele, Nr. 19, jrd. Alba, cod postal: 517310  
ONRC: J40/450/1991; CUI: RO1590120  
telefon 0748293907; E-mail: [garda@alba.rosilva.ro](mailto:garda@alba.rosilva.ro)  
Pagina web: [www.rosilva.ro](http://www.rosilva.ro)

 **ROMÂNIA**

Contează pentru viitor!

NR. 5567/28.08.2019

**CATRE,  
GARDA FORESTIERA CLUJ**

**In vederea aprobarii A.P.V. nr. 833 Sub Munte – ACC I – produse accidentale I, puse in valoare in U.P. IV Biharia, u.a. 39C, conform Ordinului nr. 767/23.08.2018 art. 5, alin. 1, lit. (a) va notificam si va inaintam urmatoarele documente:**

- **A.P.V. nr. 833 Sub Munte - ACC I, amplasat in U.P. IV Biharia, u.a 39C, suprafata 4.44 ha, volum 53 mc, produse accidentale I, proprietar Statul Roman, factori destabilizatori - vant puternic si zapada produs in iarna 2018 - 2019, nu sunt necesare impaduriri, nu sunt necesare modificari ale amenajamentului silvic (O.M. 766/2018 , nu provine din arborete situate in proprietati mai mici de 10 ha neamenajate (O.M. 884/2016), nu sunt arborete situate in afara arealului (O.M. 3814/2012 si O.M. 670/2014), punerea in valoare s – a facut in arborete in care nu sunt restrictii privind protectia mediului;**
- **Copie dupa Ordinul Ministrului Mediului, Apelor si Padurilor nr. 1605/05.05.2016, pentru aprobarea Amenajamentului silvic al O.S. Garda;**
- **Copie dupa descrierea parcelara u.a. 39C;**
- **Fotografii cu arborii pusi in valoare.**

1  
**SEF OCOL,  
ING.FLOREA IOAN**



**RESP.F.F,  
ING.PANTEA GHEORGHE**

ACT DE PUNERE IN VALOARE NR. -- AB - 8

Unitate de Productie : IV - BIHARIA  
Denumire A.P.V. : 833 SUB MUNTE

Suprafata totala act - (ha) : 4,44	Informatii privind N.T.S.M.	Grupa de specii	Nr. de arbori	Vol. arbore
Tratament : ACCIDENTALE I				
Natura produsului : ACCIDENTALE I	Stancarii pe - (ha) : Arbori putregaiosi - (buc) : 36 cu un volum de - (mc) : 11,00 Iescarii -(buc) : 1 cu un volum de - (mc) :	Rasinoase FAG Quercinee Diverse tari Diverse moi	131	53
Tehnologia de exploatare : SORTIMENTE SI MULTIPLI DE				
Data inventarierii : 19.08.2019				
Anul exploatarei : 2019				
Procedeul de inventariere : FIR CU FIR	Total :		131	53
Ciocan rotund nr. : RP I-141				
Ciocan patrat nr. :				

Specia	SORTARE DIMENSIONALA							Lemn lucru	Coaja	Lemn de foc		Volum brut
	G1	G2	G3	M1	M2	M3	LS			Total	VF	
MOLID	1	4	4	3	1			13	2	38	2	53
TOTAL	1	4	4	3	1			13	2	38	2	53

U.A.	Suprafata ha	Varsta ani	Panta G	Semintis utilizabil		Compozitie	H.	Total volum brut
				%	S. tot			
39C	4,44	120,0	24,00					
Total	4,44							53

U.A.	MO	Volum	Sortare dimensionala											Coaja	Lemn foc		Volum brut
			G1	G2	G3	M1	M2	M3	LS	Total	VF						
39C	53	53											2	38	2	53	
Total	53	53											2	38	2	53	

U.A.	Specia	Diametre		Inaltimi		Var sta	Vol. arb	Nr. arb	Cres tere	Sortare dimensionala							Coaja	Lemn foc		Volum brut
		dt	dcg	ht	hc					G1	G2	G3	M1	M2	M3	LS		Total	VF	
39C	MO	26,60	26,60	17,40	17,40	120	0,40	131		1	4	4	3	1			2	38	2	53
Total U.A. : 39C								131		1	4	4	3	1			2	38	2	53
Total General U.A. :								131		1	4	4	3	1			2	38	2	53

Sef Ocol,  
*Florin Ivan*  

Intocmit,  
*Pantea Gheorghe*  
Birou Fond Forestier,  
Verificat,  

DESCRIERE PARCELARA  
OS:Girda

UP: 4

DS:Alba

DESCRIEREA STATIONII SI ARBORETULUI														DENS		VOLUM			CRES										
ELM ARB	P R P	M R P	VAR RE GE	STA ANI	DM CM	HM M	C L P	A MES TEC	EL AG AJ	PROVE NIENTA	VI TA LI	CONS	MC/ HA	MC/ UA	MC/ HA														
39 C 4.44 HA GF: 1-2C 5L SUP: M TS: 2311 TP: 1154 SOL: 4201 Versant superior ondulat EXPOZITIE: SE INC: 24 G ALTITUDINE: 1395-1425 M M LITIERA: intrerupta-subtire Natural fundamental prod. inf. COMP.ACTUALA: 10 MO COMP.TEL: 10MO SORT: MO Gros,cherestea MO Gros,cherestea SEM.UTIL: SUBARBORET: DATE COMPL.: Uscare slaba Doborituri izolate Rupturi izolate Alte date complement. POL: LUCRARI EXEC.: 2007-T.produce accidentale 2008-Taieri de conservare LUCRARI PROP.: TAIERI DE CONSERVARE AJUTORAREA REG NATURALE TIP FLORA: Vaccinium relativ-echien VARSTA EXPL.:														MO	6	IN	120	48	24	4			5	RN	S	0.36	203	901	1.4
MO	4	IN	95	26	20	4	M	4		RN	S	0.24	105	466	1.7														
TOTAL												120		4			0.6	308	1367	3.1									
39 D 5.18 HA GF: 1-5L SUP: A TS: 2332 TP: 1114 SOL: 3207 Versant inferior ondulat EXPOZITIE: SE INC: 22 G ALTITUDINE: 1250-1350 M M LITIERA: intrerupta-subtire Artificial de prod. mij. COMP.ACTUALA: 10 MO COMP.TEL: 9MO 1 LA SORT: MO Gros,cherestea MO Gros,cherestea SEM.UTIL: SUBARBORET: DATE COMPL.: Alte date complement. POL: LUCRARI EXEC.: LUCRARI PROP.: CURATIRI TIP FLORA: Oxalis-Dentaria relativ-echien VARSTA EXPL.: 100 ani														MO	6	P	15	4	3	3				NEC	N	0.54	10	52	3.6
MO	4	P	25	6	5	3	M			NEC	N	0.36	17	88	4.5														
TOTAL												15		3			0.9	27	140	8.1									
39 E 2.09 HA GF: 1-5L SUP: A TS: 2332 TP: 1114 SOL: 3207 Versant mijlociu ondulat EXPOZITIE: S INC: 22 G ALTITUDINE: 1270-1350 M M LITIERA: intrerupta-subtire Natural fundamental prod. mij. COMP.ACTUALA: 8 MO 1 BR 1 FA COMP.TEL: 8MO 1 BR 1 FA SORT: MO Gros,cherestea MO Gros,cherestea SEM.UTIL: SUBARBORET: DATE COMPL.: Alte date complement. POL: LUCRARI EXEC.: 2010-T.rase, inpaduriri LUCRARI PROP.: DEGAJARI TIP FLORA: Oxalis-Dentaria relativ-echien VARSTA EXPL.: 100 ani														MO	8	IN	10			1	3			RN	N	0.56	2	4	1.9
BR	1	IN	10				1	3	M		RN	N	0.07			0.2													
FA	1	IN	10				1	3	M		RN	N	0.07			0.2													
TOTAL												10		3			0.7	2	4	2.3									
39 F 2.14 HA GF: 1-2C 5L SUP: M TS: 2311 TP: 1154 SOL: 4201 Versant superior ondulat EXPOZITIE: SV INC: 12 G ALTITUDINE: 1350-1420 M M LITIERA: continua-subtire Natural fundamental prod. inf. COMP.ACTUALA: 10 MO COMP.TEL: 10MO SORT: MO Gros,cherestea MO Gros,cherestea SEM.UTIL: SUBARBORET: DATE COMPL.: Rupt. destul de frecv. Uscare slaba Doborituri izolate Alte date complement. POL: LUCRARI EXEC.: LUCRARI PROP.: RARITURI TIP FLORA: Vaccinium relativ-echien VARSTA EXPL.:														MO	10	IN	40	18	13	4			2	RN	N	0.80	188	402	3.6
TOTAL												40		4			0.8	188	402	3.6									

Conform cu originalul

Nr. act/an

1257/20  
398/20

Alte date complementare:

322/8

Alte date complementare:

20/11

Alte date complementare:

37



U.P. IV Bihouia u.a. 30C

MINISTERUL MEDIULUI, APELOR ȘI PĂDURILOR



ORDIN

Nr. 1625 / 18.05.2016

pentru aprobarea amenajamentului silvic al fondului forestier proprietate publică a statului,  
administrat de Ocolul Silvic Gârda, Direcția Silvică Alba

Având în vedere Referatul de aprobare nr. 162524/DI/18.05.2016 al Direcției Politici și Strategii în Silvicultură,

în conformitate cu Avizul Comisiei tehnice de avizare pentru silvicultură din Ministerul Mediului și Schimbărilor Climatice – Departamentul pentru Ape, Păduri și Piscicultură nr. 205/23.10.2013 și ținând cont de Decizia nr. 4396/20.10.2015 privind etapa de încadrare a Agenției pentru Protecția Mediului Alba,

în temeiul prevederilor art. 22 alin. (1) din Legea nr. 46/2008 – Codul silvic, republicată, cu modificările ulterioare, precum și ale art. 13 alin. (4) din Hotărârea Guvernului nr. 38/2015 privind organizarea și funcționarea Ministerului Mediului, Apelor și Pădurilor, cu modificările și completările ulterioare,

ministrul mediului, apelor și pădurilor emite următorul

ORDIN:

Art. 1. – Se aprobă amenajamentul silvic al fondului forestier proprietate publică a statului, administrat de Ocolul Silvic Gârda, Direcția Silvică Alba.

Art. 2. – Direcția Politici și Strategii în Silvicultură din cadrul Ministerului Mediului, Apelor și Pădurilor transmite prezentul ordin Regiei Naționale a Pădurilor – Romsilva, care răspunde de aplicarea și respectarea prevederilor acestuia.

Art. 3. – Prezentul ordin s-a întocmit în 3 exemplare, două pentru emitent, iar al treilea pentru Regia Națională a Pădurilor – Romsilva.

MINISTRU

Cristiana PAȘCA – PALMER

Conform  
cu originalul

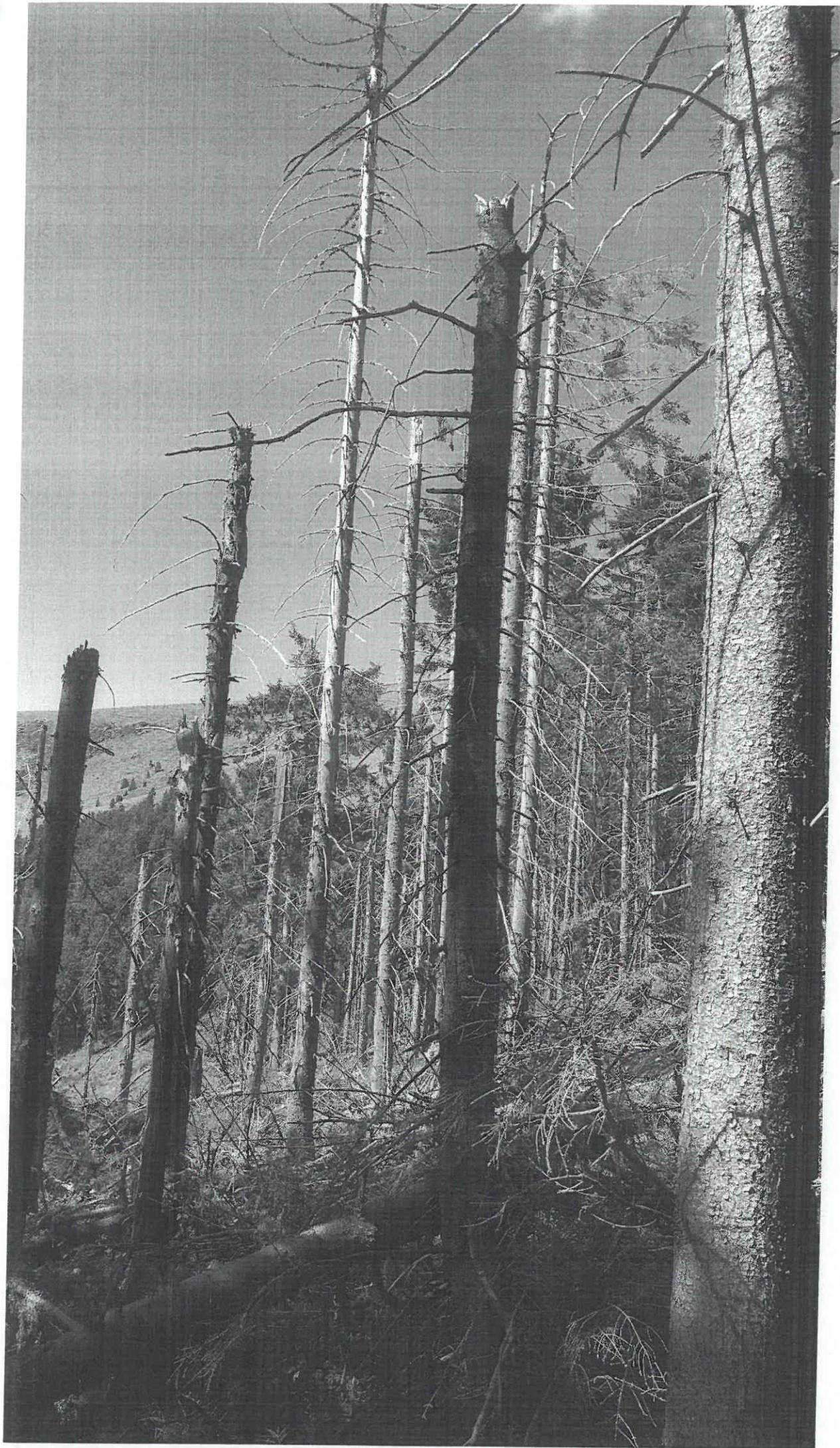

L.R. 10 Bihario 4.0.39C